



UNIUNEA EUROPEANĂ  
Fondul Social European



GUVERNUL ROMÂNIEI  
Ministerul Administrației și Internelor



Ministerul de Administrație și Internelor  
Programa Operațională "Sistemul Național  
de Capacitate Administrativă"

**Anexa 1**  
Sondaj de opinie

# ANEXA 1



## Anexa 1

### Sondaj de opinie

O comunitate are particularități și reguli proprii specifice atât mediului urban, cât și a celui rural. Această structură, prin grupurile implicate, poate mobiliza resurse capitale și umane sau poate atrage resurse capitale care să conducă la dezvoltarea socio-economică durabilă. Acesta este un proces complex de globalizare și de implicare care obligă comunitatea să reacționeze pozitiv în susținerea etapelor dezvoltării și diversității cu care comunitatea încă nu este obișnuită.



Atât Strategia de Dezvoltare Durabilă, cât și mecanismele instituționale implicate în procesul de implementare trebuie să țină cont de interesele comunității, care au fost exprimate prin intermediul sondajului de opinie.

Această viziune comunitară este considerată un barometru rural, iar procentele exprimate în urma aplicării chestionarelor indică problemele și necesitățile reale pe care comunitatea le-a evaluat, un punct de vedere mai mult sau mai puțin subiectiv.

Prin intermediul sondajului de opinie au fost aplicate 500 de chestionare cetățenilor comunei Cazasu pentru a afla atitudinea locuitorilor cu privire la problemele socio - economice și prioritățile de dezvoltare ale comunei, dar și opinia privind activitatea administrației publice locale.

Au fost adresate un număr de 35 întrebări ale căror răspunsuri și comentarii sunt exprimate prin graficele ce urmează.



UNIONE EUROPEANĂ  
Fondul Social European

GUVERNUL ROMÂNIEI  
Ministerul Dezvoltării Regionale și Infrastructurii

Ministerul de Administrație și Internamente  
Programa Operațională "Infrastructură Locală"  
Căminul Comunal

**Anexa 1**  
Sondaj de opinie

Întrebarea nr. 1:

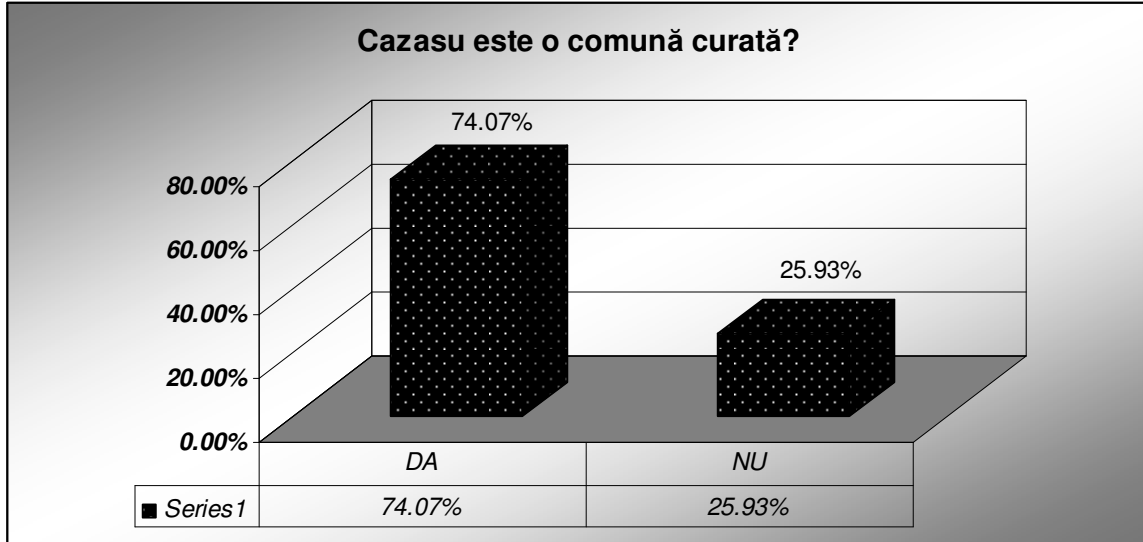

Întrebarea nr. 2

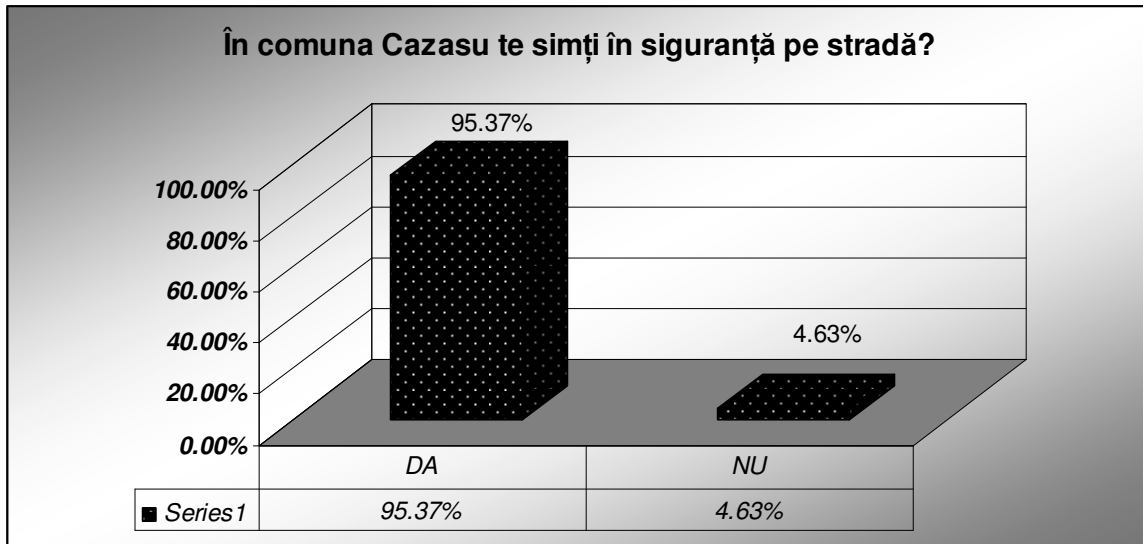



**Anexa 1**  
Sondaj de opinie

Întrebarea nr. 3:

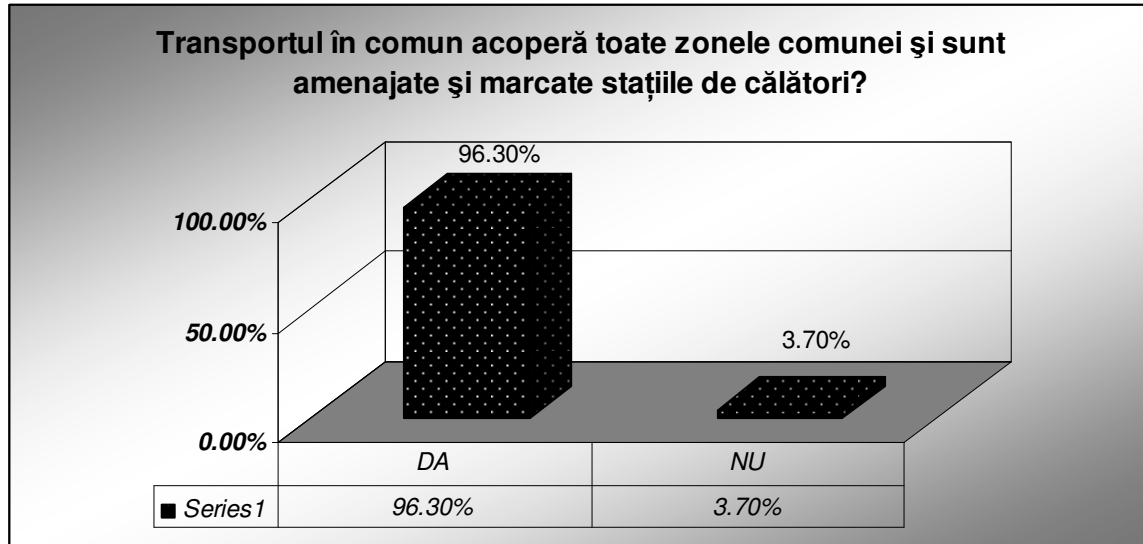

Întrebarea nr. 4:

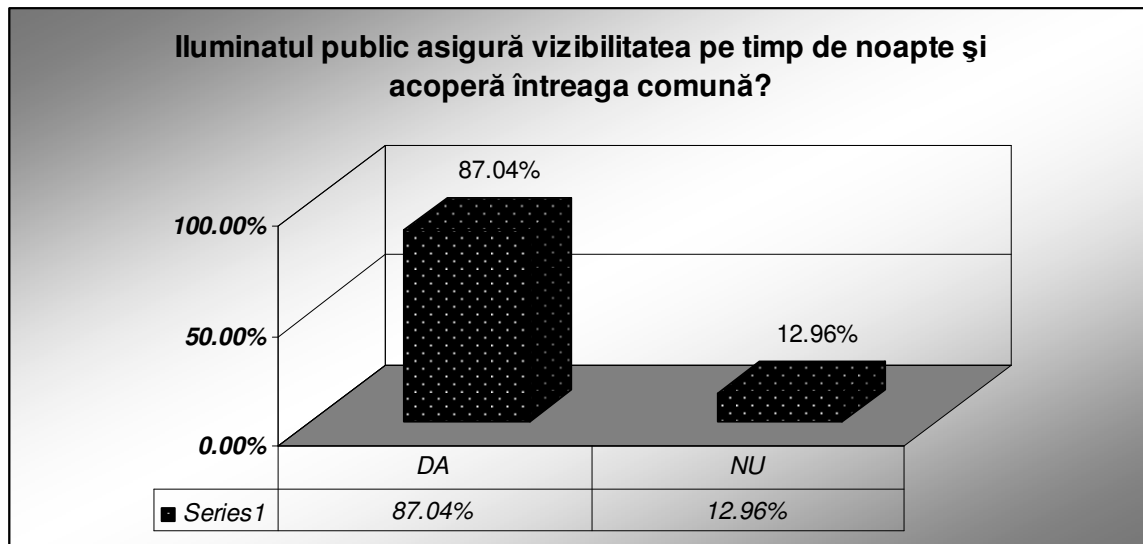



**Anexa 1**  
Sondaj de opinie

Întrebarea nr. 5:

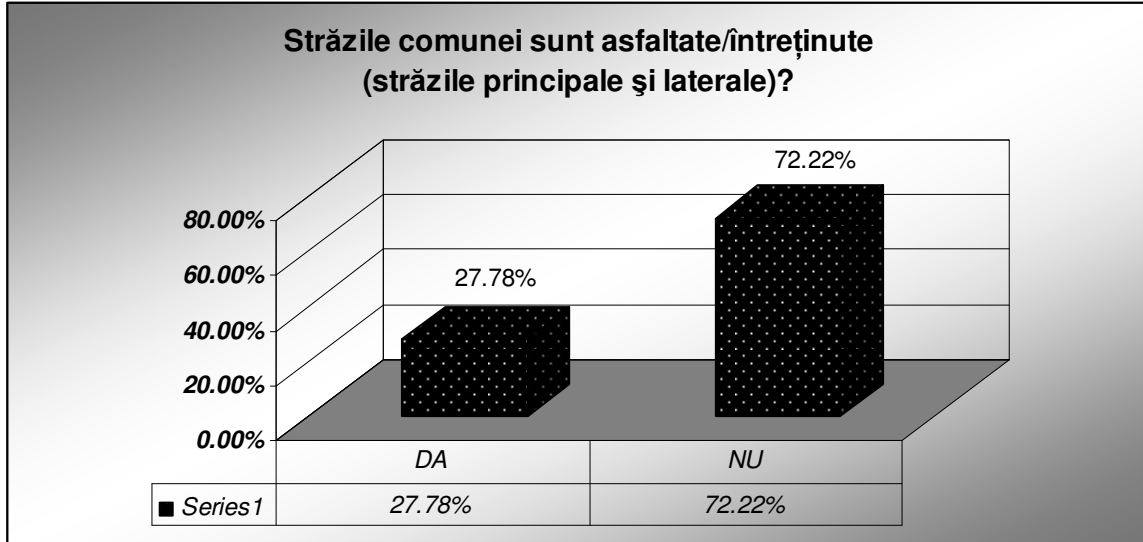

Întrebarea nr. 6:

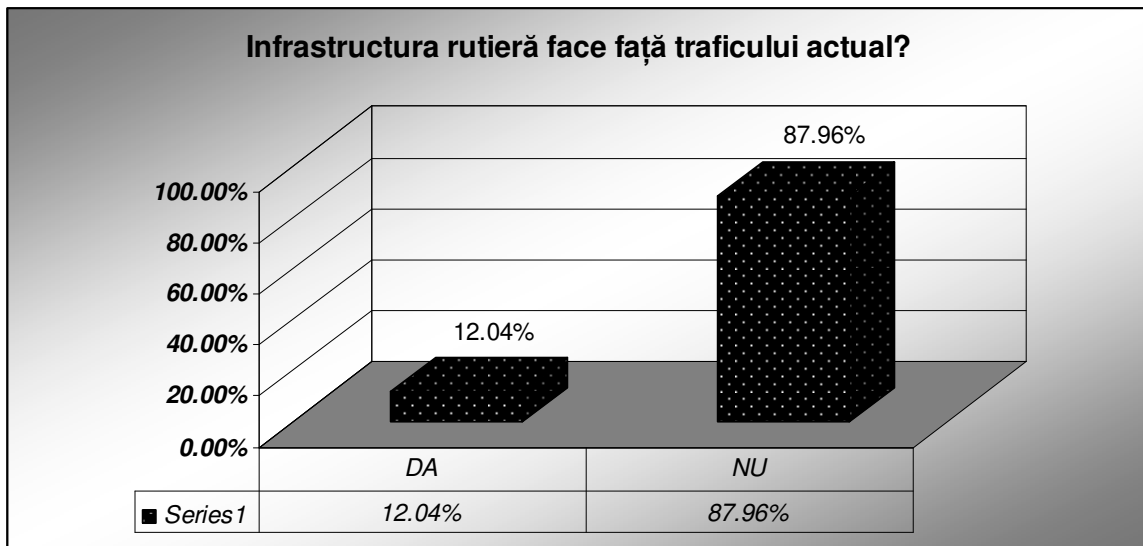



**Anexa 1**  
Sondaj de opinie

Întrebarea nr. 7:

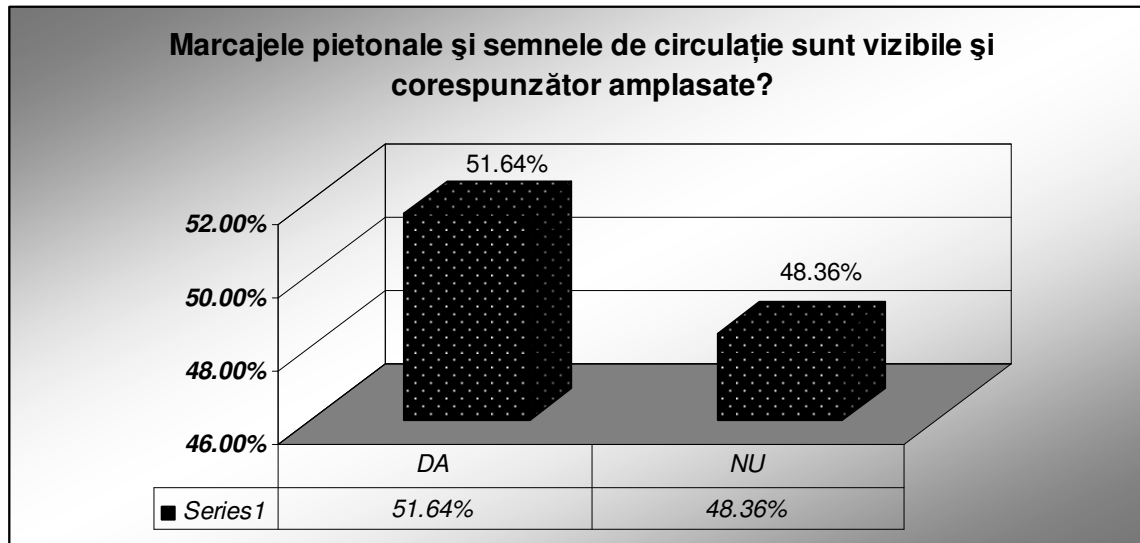

Întrebarea nr. 8:

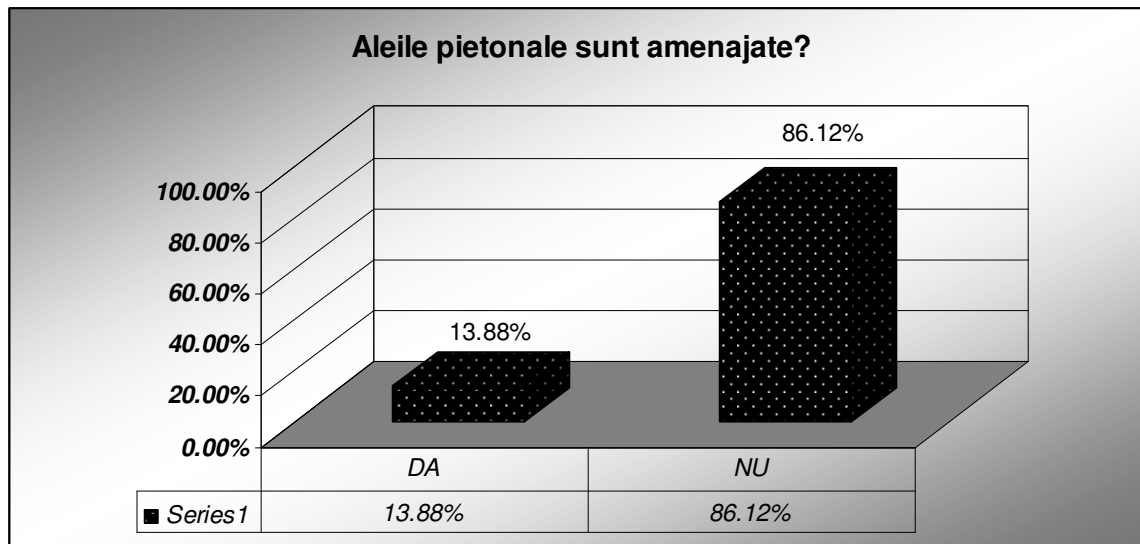



**Anexa 1**  
Sondaj de opinie

Întrebarea nr. 9:

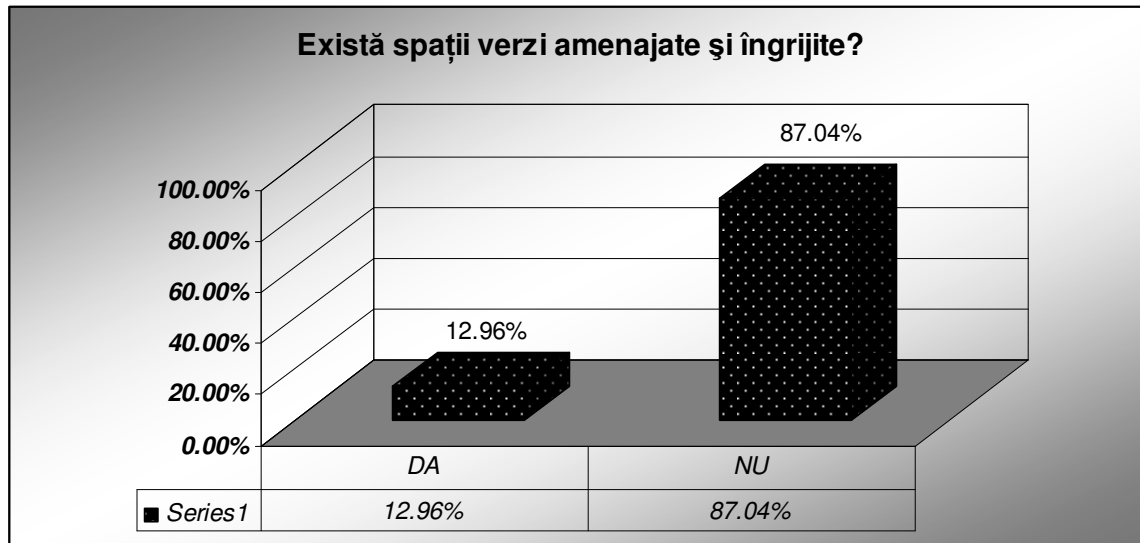

Întrebarea nr. 10:

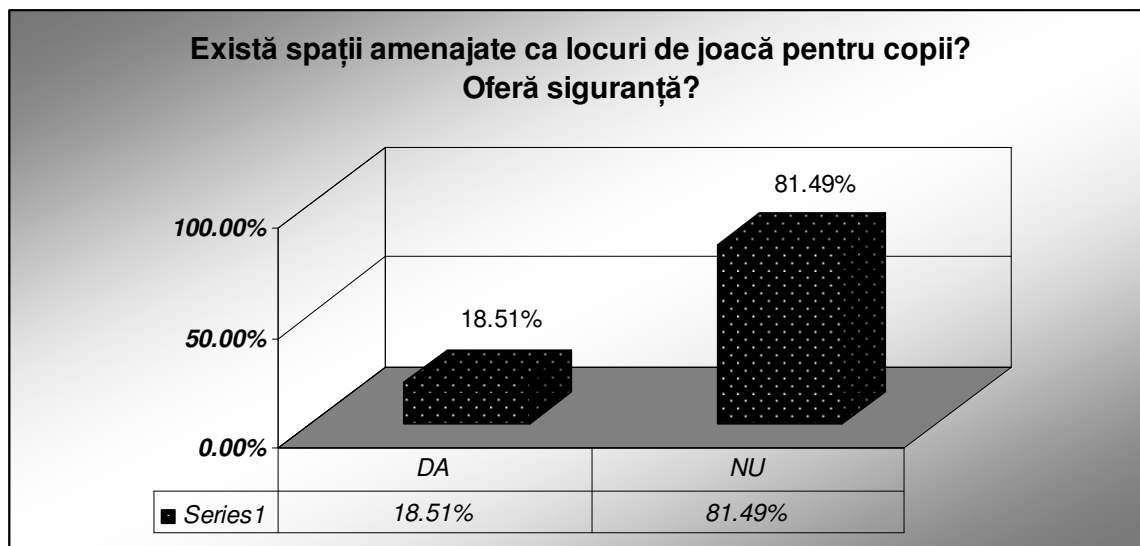



**Anexa 1**  
Sondaj de opinie

Întrebarea nr. 11:

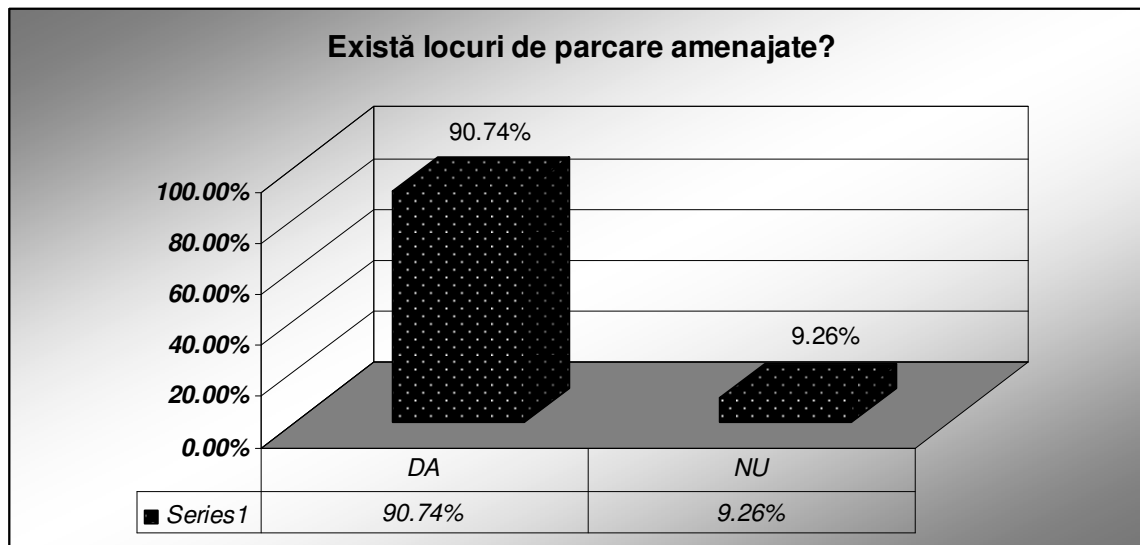

Întrebarea nr. 12:

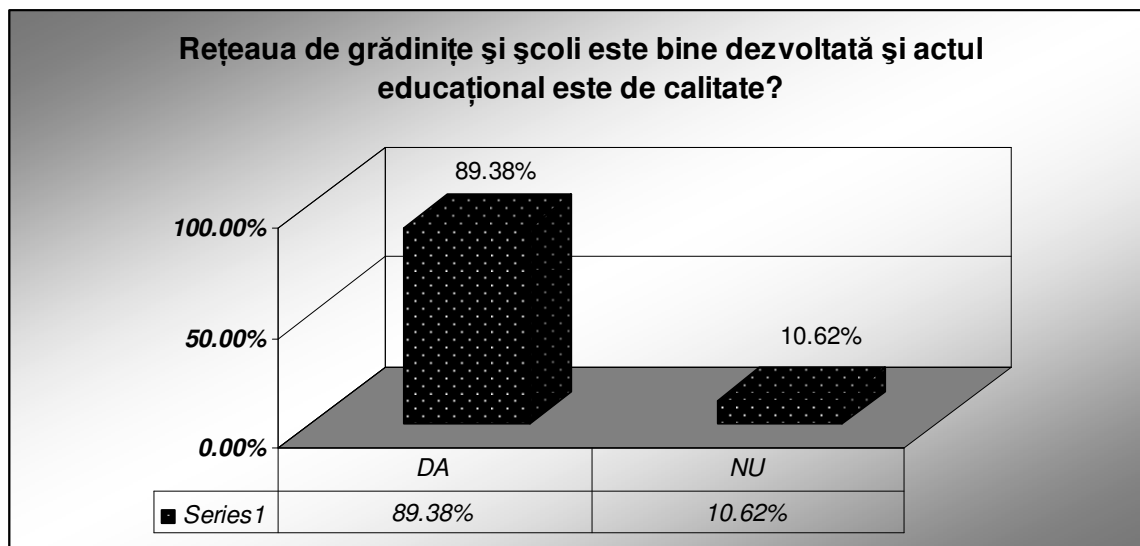





**Anexa 1**  
Sondaj de opinie

Întrebarea nr. 13:

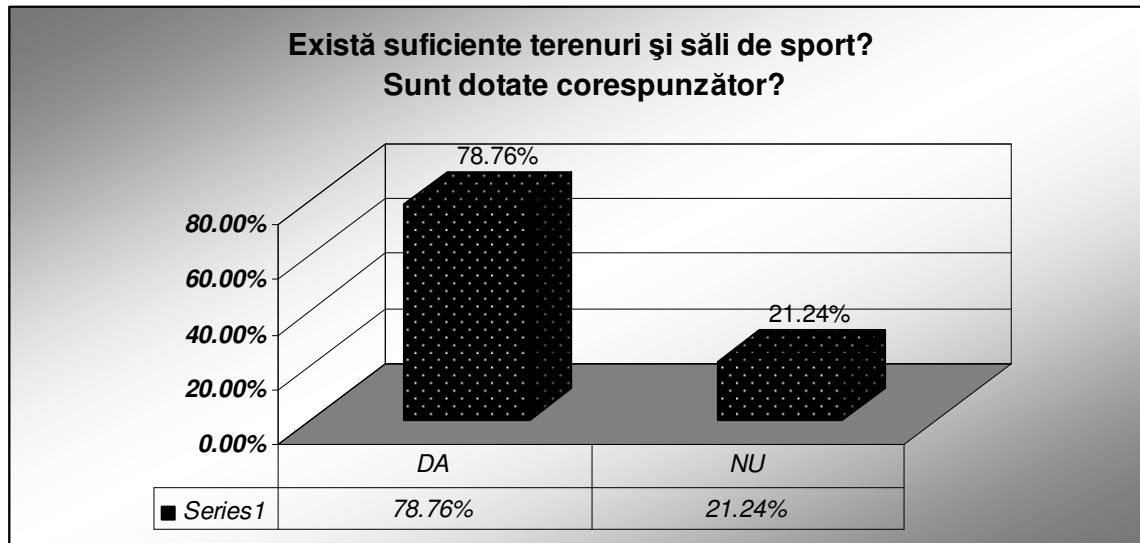

Întrebarea nr. 14:

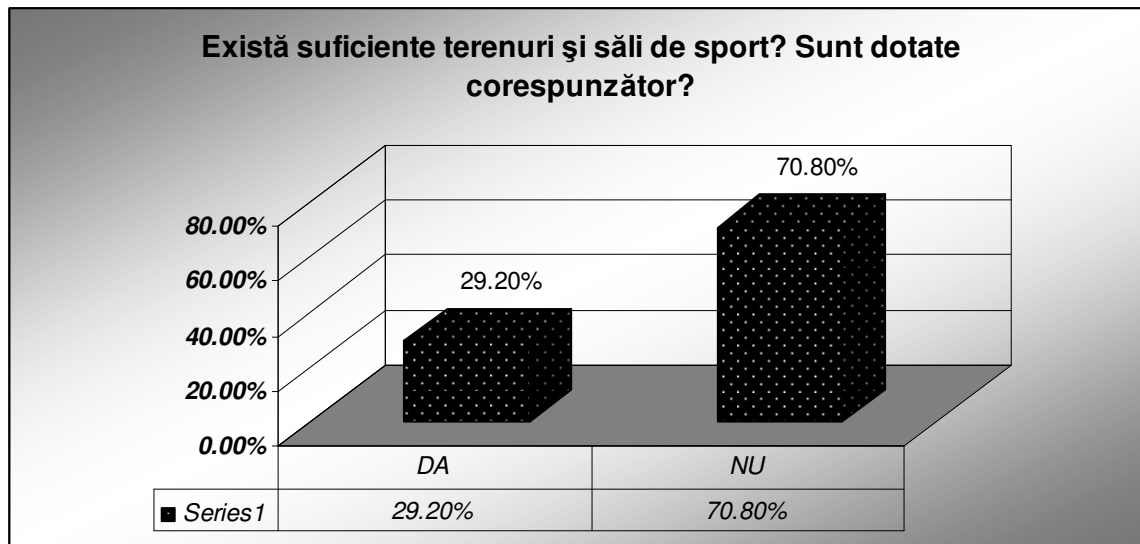



UNIUNEA EUROPEANĂ  
Fondul Social European

GUVERNUL ROMÂNIEI  
Strategia Națională de Dezvoltare Durabilă

Ministerul Dezvoltării Regionale și Infrastructurii  
Programa Operațională "Infrastructură  
Cămin și Administrație Locală"

**Anexa 1**  
Sondaj de opinie

Întrebarea nr. 15:

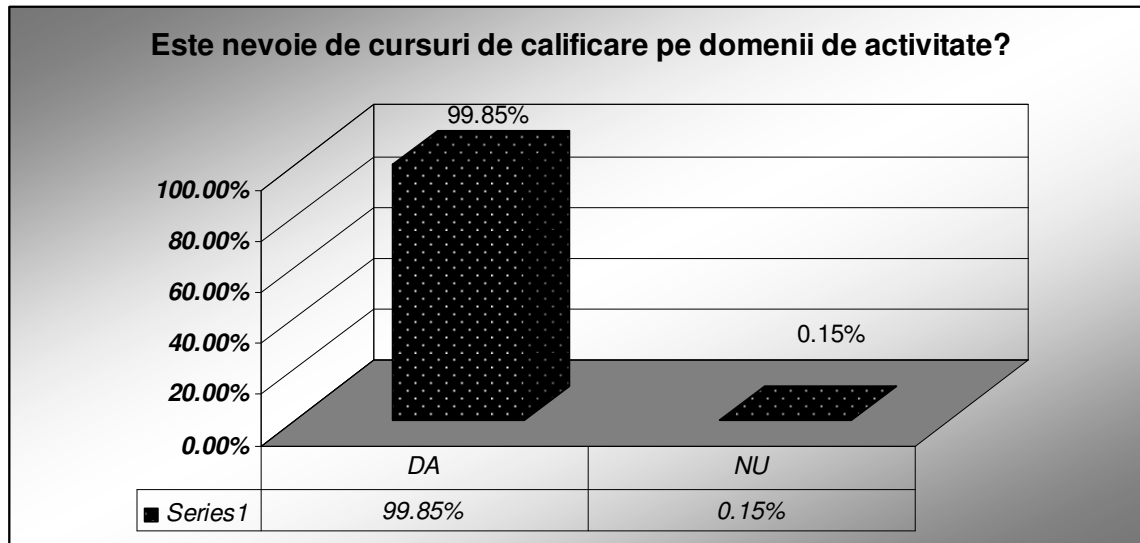

Întrebarea nr. 16:

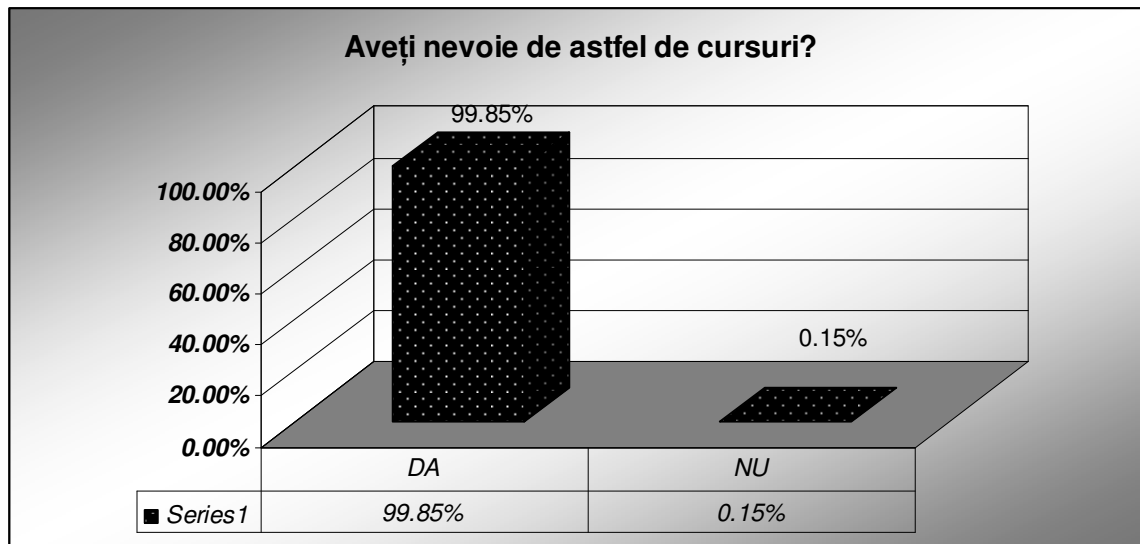



## Anexa 1

Sondaj de opinie

Întrebarea nr. 17:

Se observă o reticență în a exprima salariul primit. Pentru domeniile cerute, respectiv agricultură, construcții, servicii și comerț cetățenii au specificat că primesc salariul minim pe economie.

Întrebarea nr. 18:

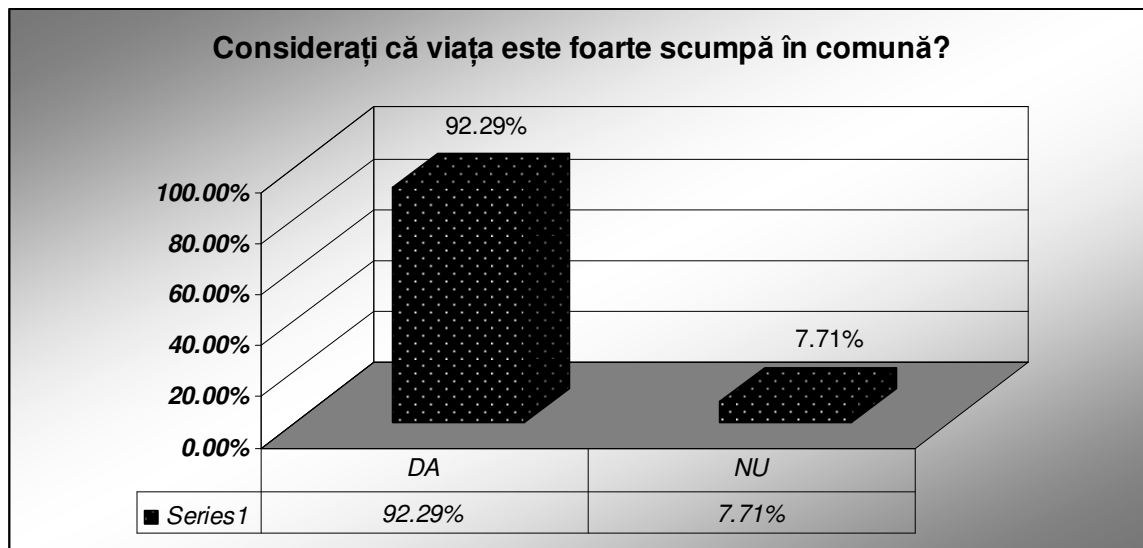



UNIUNEA EUROPEANĂ  
Fondul Social European

GUVERNUL ROMÂNIEI  
Strategia Națională de Dezvoltare Durabilă

Ministerul Dezvoltării Regionale și Infrastructurii  
Programa Operațională "Infrastructură  
Locală Administrativă"

**Anexa 1**  
Sondaj de opinie

Întrebarea nr. 19:

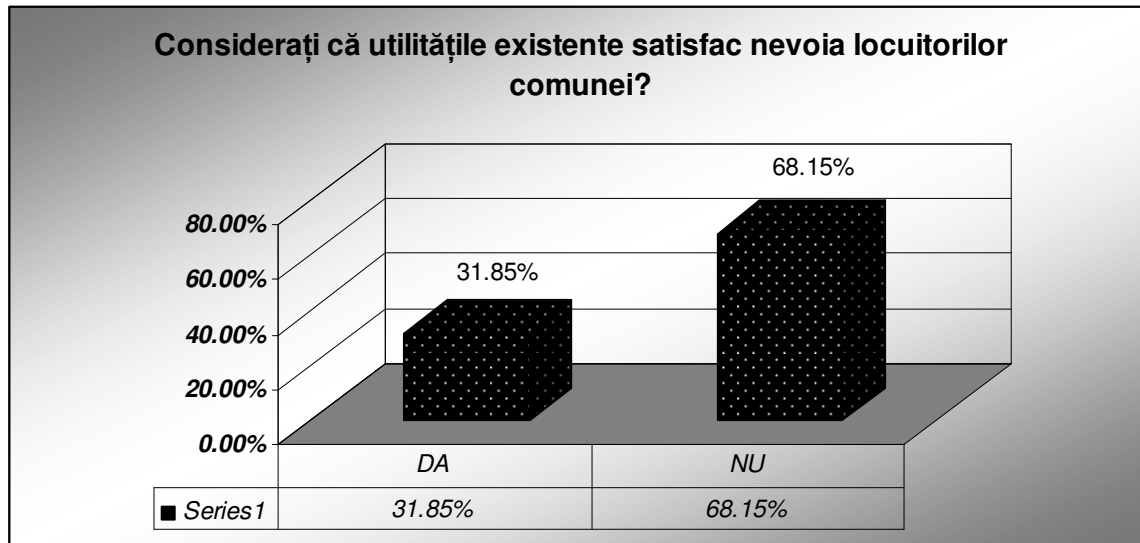

Întrebarea nr. 20:

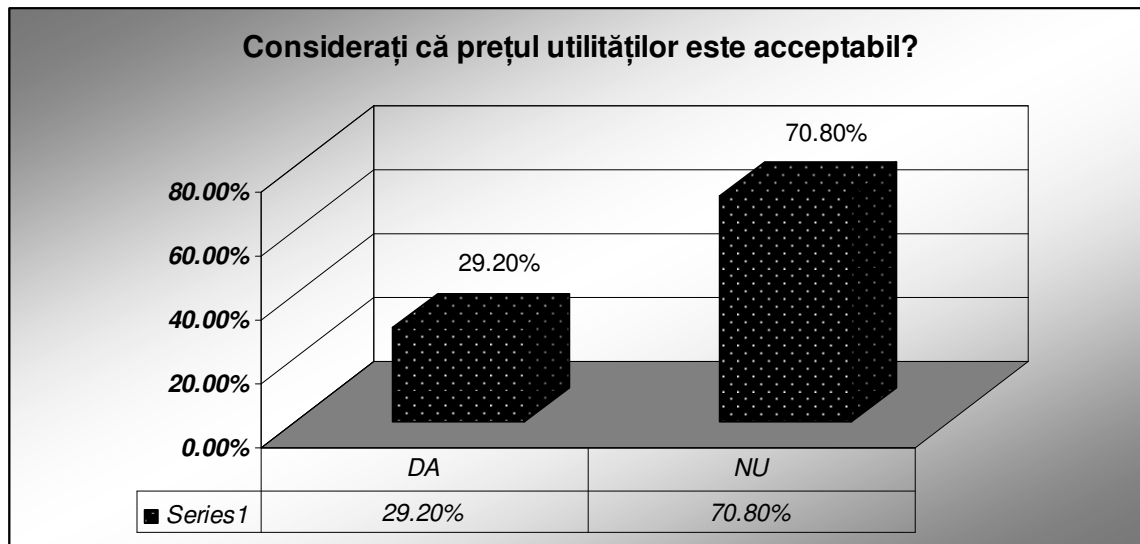



**Anexa 1**  
Sondaj de opinie

Întrebarea nr. 21:

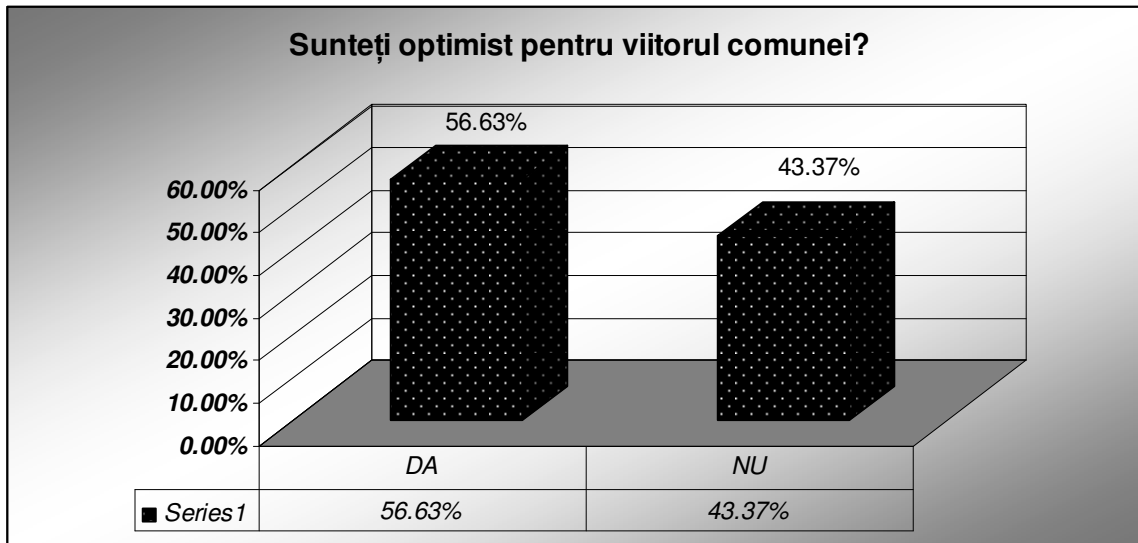

Întrebarea nr. 22:

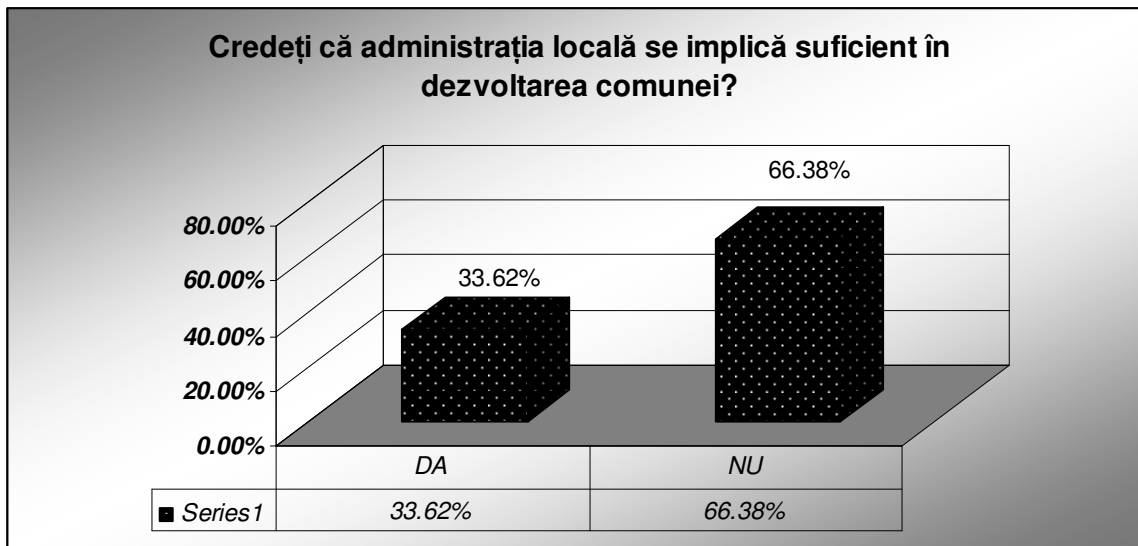



**Anexa 1**  
Sondaj de opinie

Întrebarea nr. 23

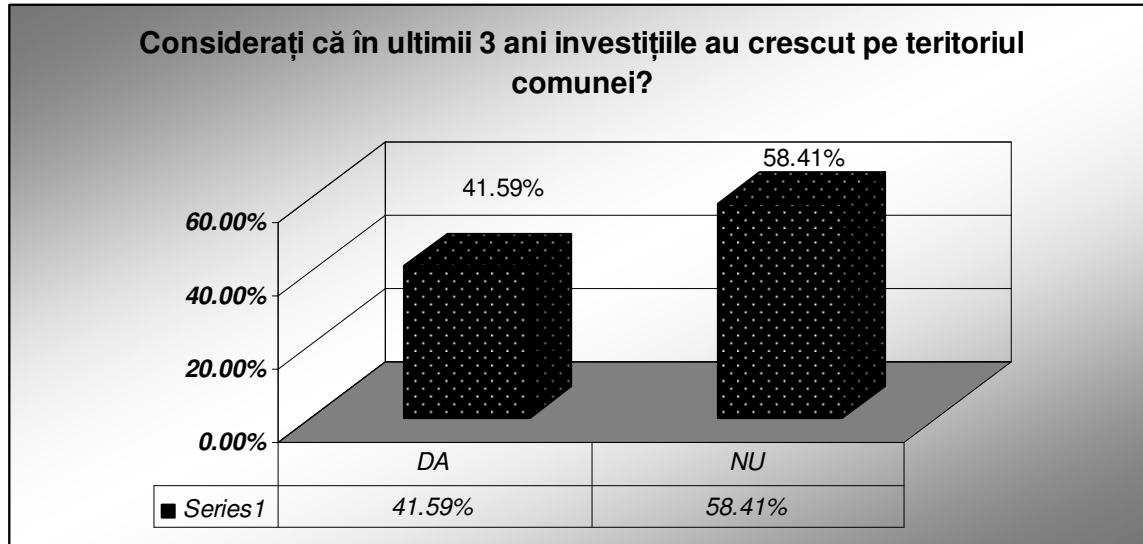

Întrebarea nr. 24:

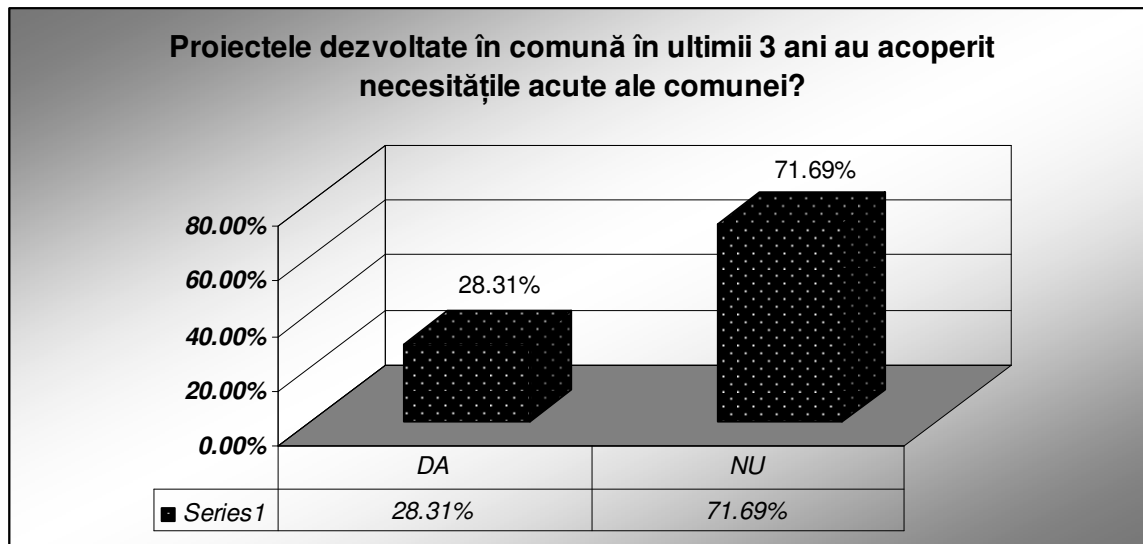



**Anexa 1**  
Sondaj de opinie

Întrebarea nr. 25:

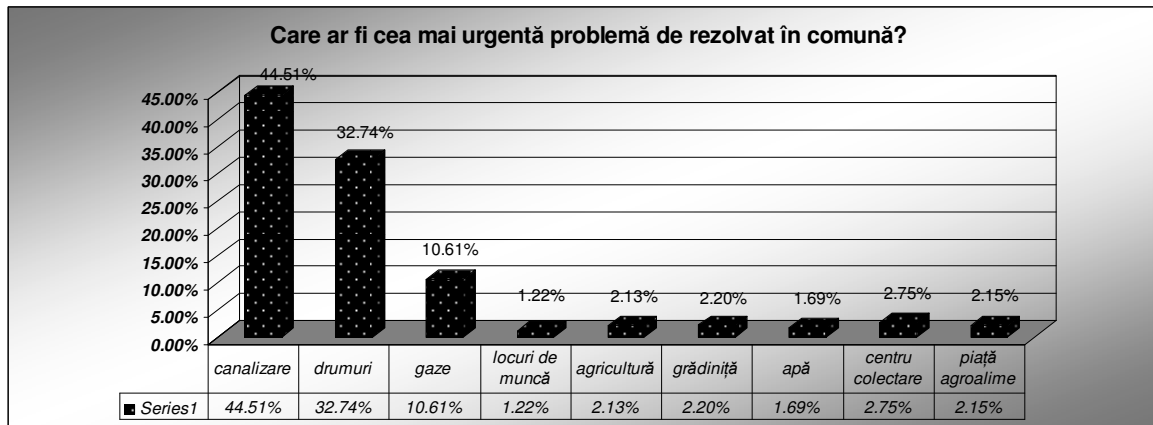

Întrebarea nr. 26:

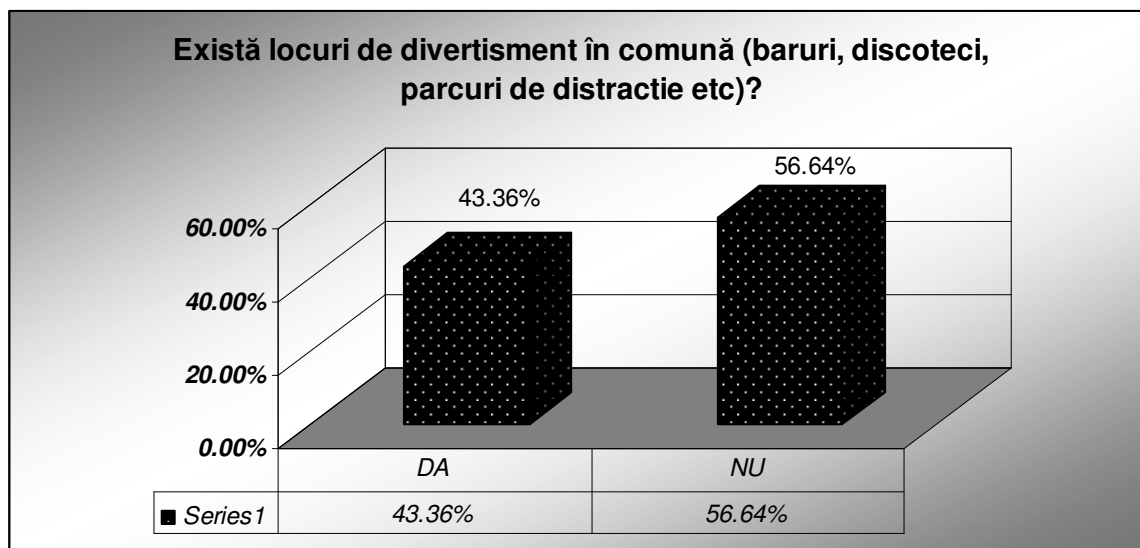



**Anexa 1**  
Sondaj de opinie

Întrebarea nr. 27:

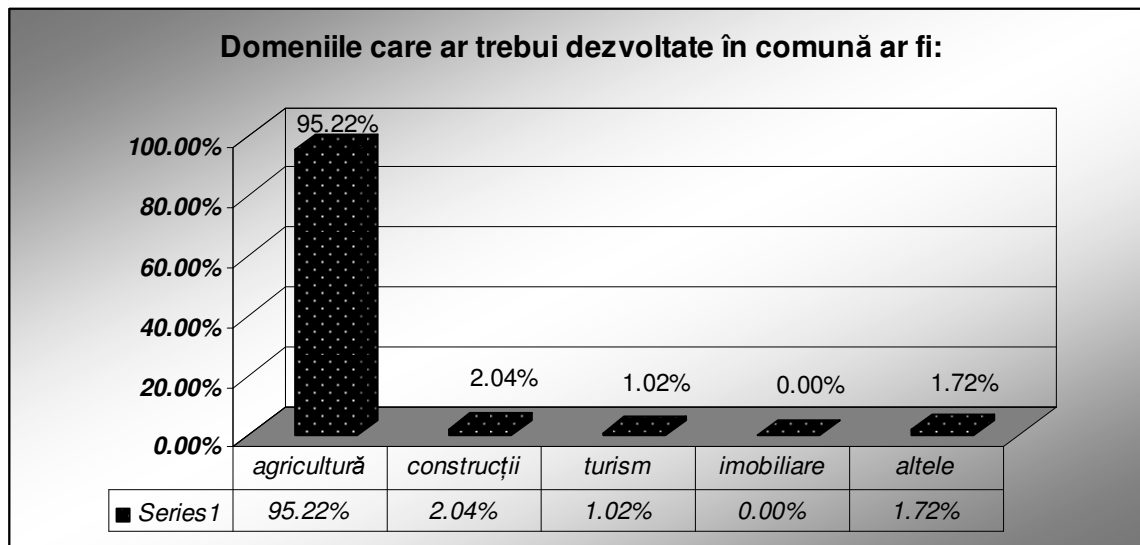

Întrebarea nr. 28:

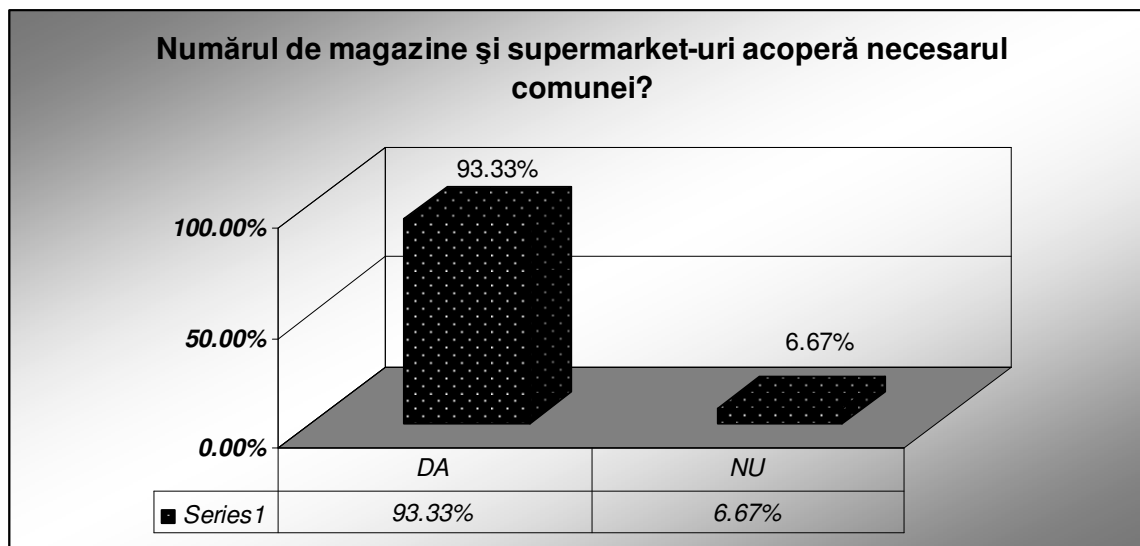





**Anexa 1**  
Sondaj de opinie

Întrebarea nr. 29:

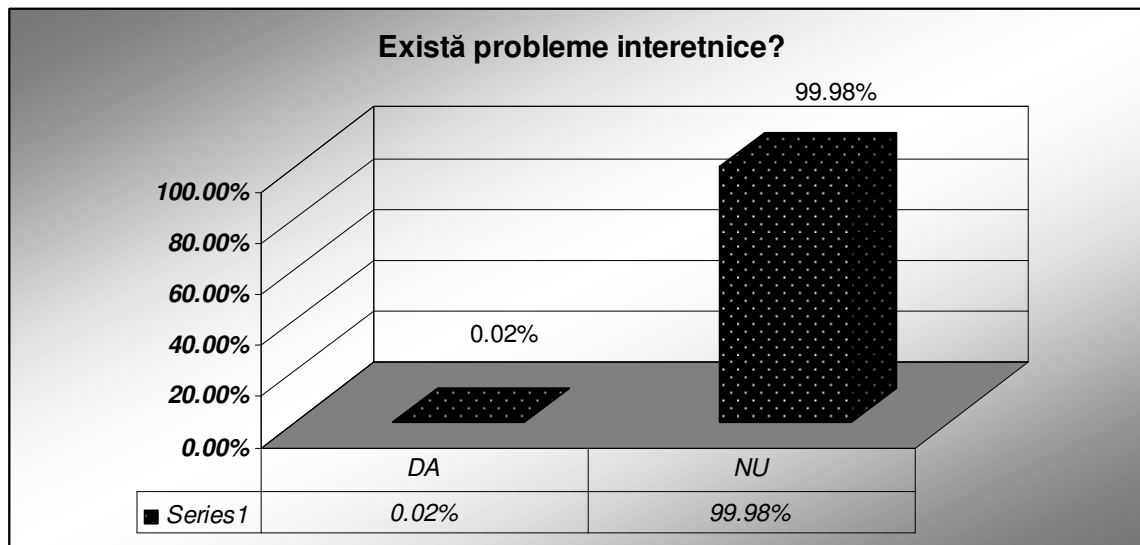

Întrebarea nr. 30:

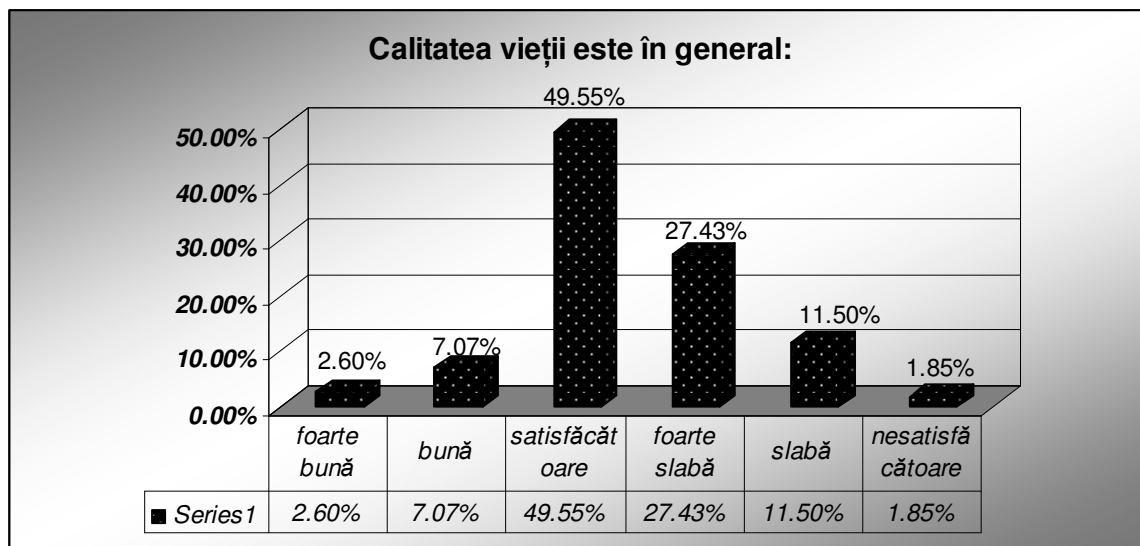



## Anexa 1

Sondaj de opinie

Întrebarea nr. 31

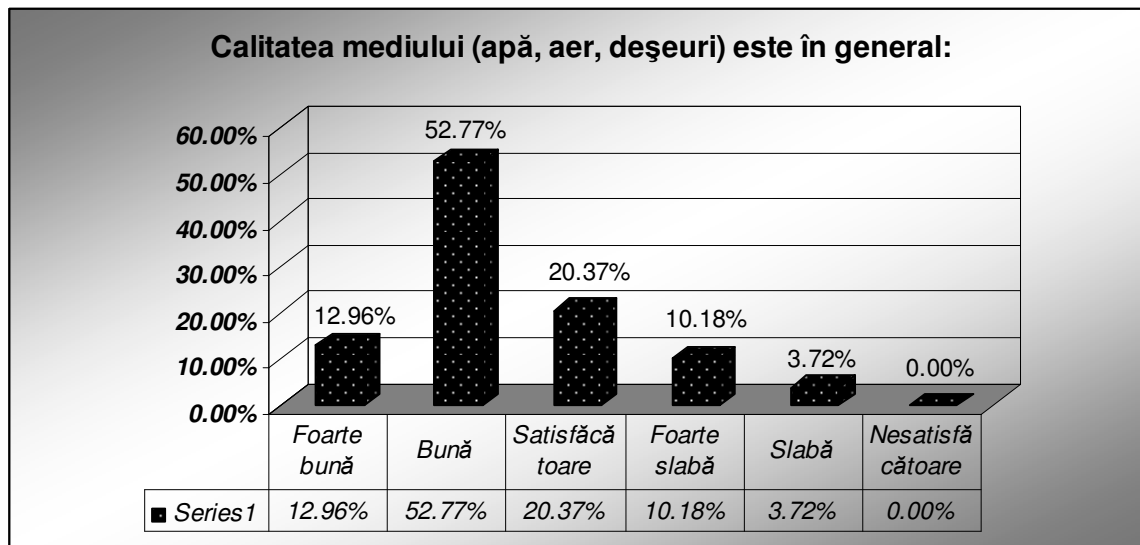

Întrebarea nr. 32:

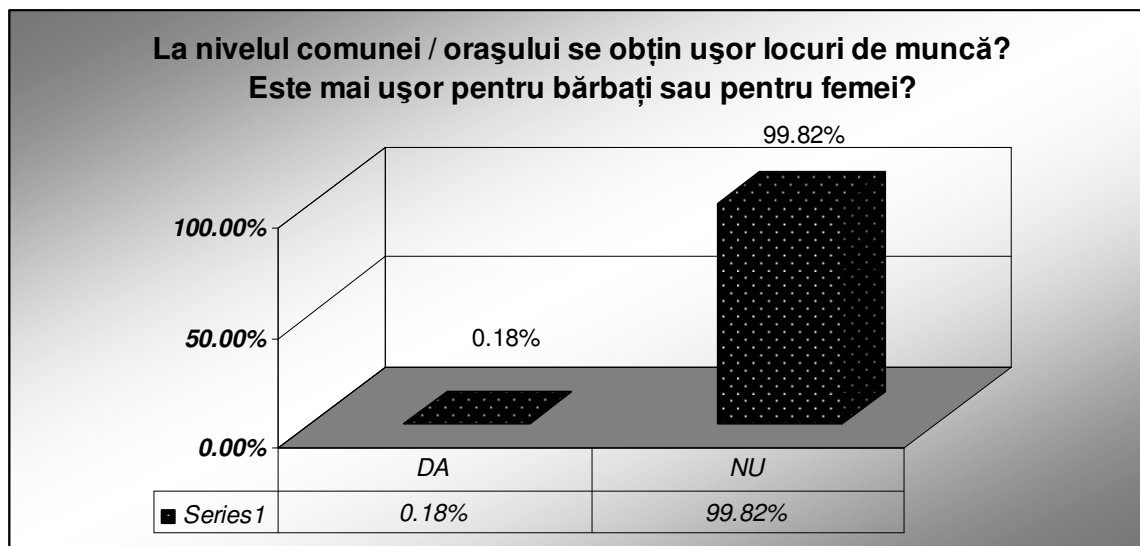



UNIUNEA EUROPEANĂ  
Fondul Social European

GUVERNUL ROMÂNIEI  
Strategia Națională de Dezvoltare Durabilă

Ministerul Dezvoltării Regionale și Infrastructurii  
Programa Operațională "Infrastructură  
Cămin și Administrație Locală"

## Anexa 1 Sondaj de opinie

Întrebarea nr. 33:

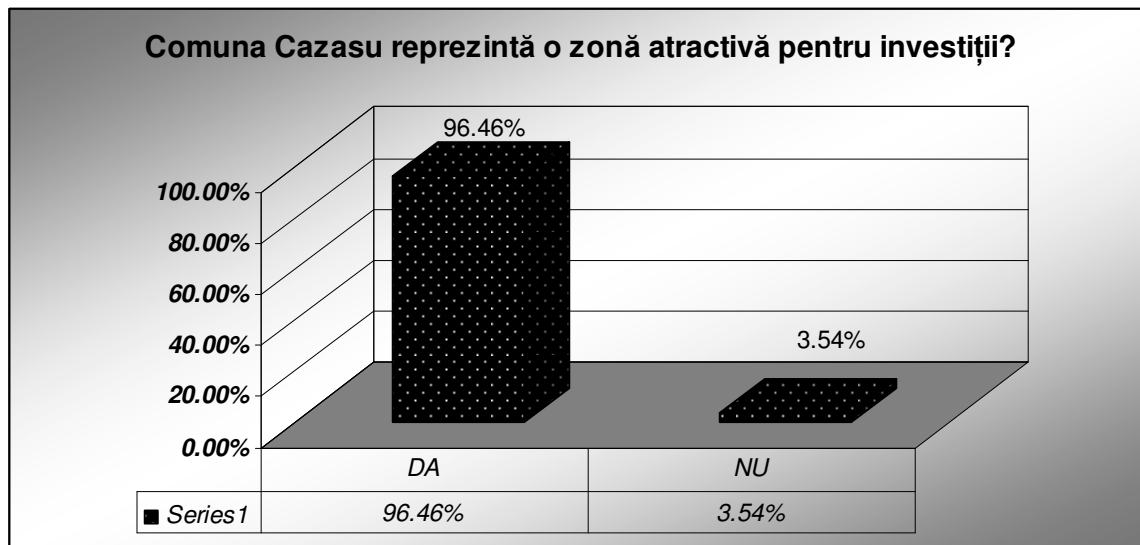

Întrebarea nr. 34:

Sugestii privind dezvoltarea comunei:

- dezvoltarea infrastructurii
- dezvoltarea investițiilor, mai ales în agricultură
- crearea de locuri de muncă
- simț civic scăzut (neimplicare, reticență în a exprima opinia)

Întrebarea nr. 35:

Sugestii privind activitatea administrației locale

Comentariile exprimate la această întrebare au fost: nemulțumire, să plece, demisie, reducerea personalului administrativ, să realizeze proiecte, bună, foarte bună. A fost observată aceeași reticență în a exprima adevărata opinie.



## Anexa 1

### Sondaj de opinie

Concluzii și comentarii ale cetățenilor:

Dezvoltarea infrastructurii este considerată a fi o problemă primordială a locuitorilor comunei Cazasu, în special realizarea rețelei de canalizare în toată localitatea (mai ales datorită foselor existente care poluează solul și pânza freatică), extinderea rețelei de apă, extinderea rețelei electrice și de iluminat public, extinderea rețelei de gaze naturale, modernizarea drumurilor locale și a străzilor interioare, amenajarea aleilor pietonale (mai ales pentru siguranța copiilor).

Printre investițiile pe care cetățenii le doresc dezvoltate în comuna Cazasu agricultura ocupă primul loc, urmată de domeniul construcțiilor și turismului.

Referitor la siguranța pe străzi, cetățenii s-au referit la câinii vagabonzi care pot ataca copiii în special.

Comentarii au fost făcute și legat de faptul că locurile de joacă pentru copii sunt amenajate doar la școală.

Cetățenii doresc finalizarea grabnică a grădiniței cu program prelungit din comună.

Construirea unui nou sediu pentru dispensarul uman care funcționează într-o clădire foarte veche și cu un spațiu insuficient pentru desfășurarea activității medicale.

Amendarea persoanelor care aruncă gunoiul menajer pe câmp.